

(JUNHO/2018)
NM

NG

DATUM HORIZONTAL = SIRGAS-2000,
MCS = 431 (UTM = FUSO 22)
CONVERGÊNCIA MERIDIANA (C) = - 0'32"43,72"
DECLINAÇÃO MAGNÉTICA (D) = -19'51"59", V.A. = - 0'08'17"

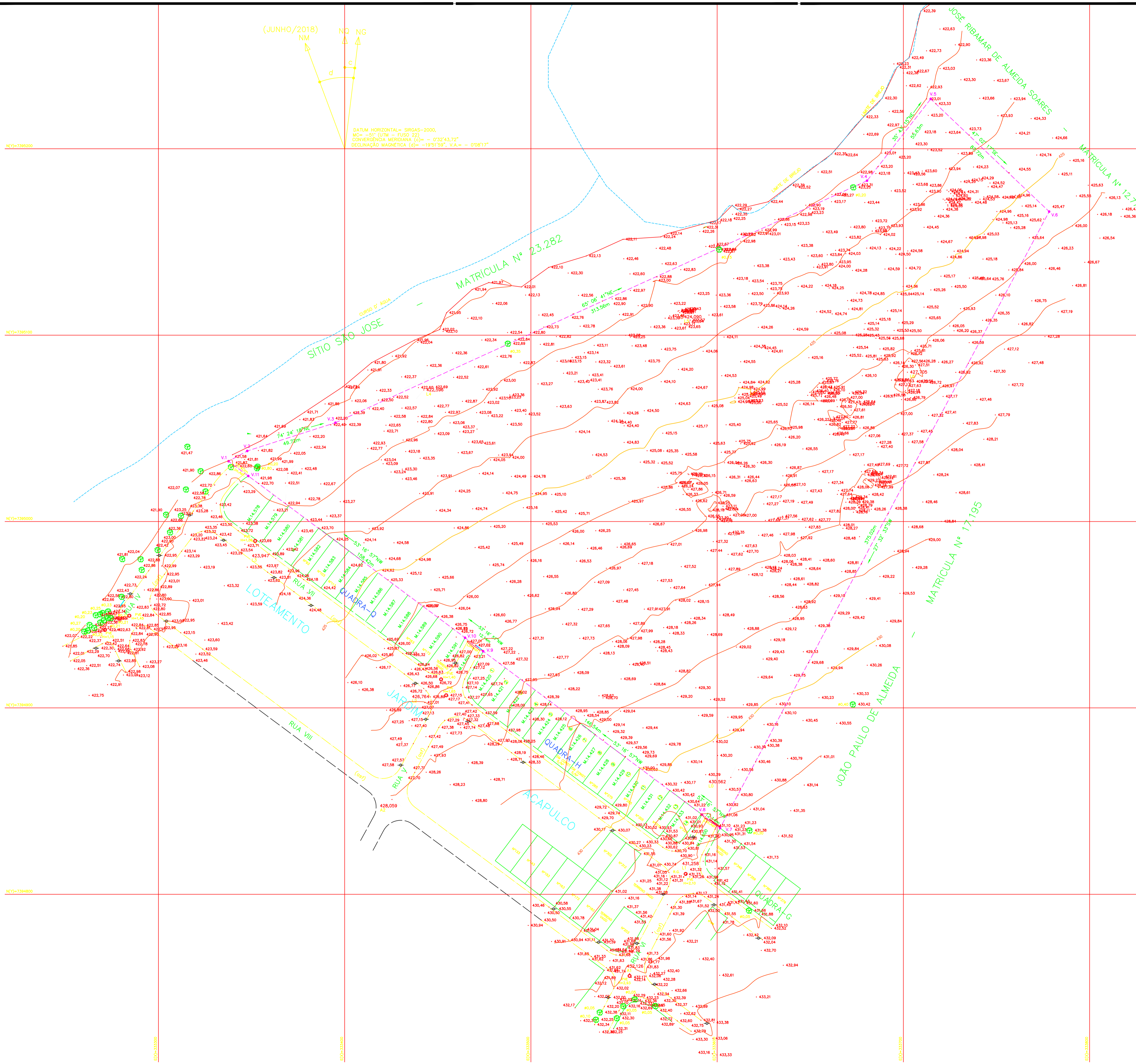

LEGENDA

ESTR. FERRO	HIDRANTE	POSTE/LUMINARIA	MARCO/PIQUETE
BOCA LOBO E LEÃO	POCO DE VISITA	ESCALADA	TUBO
MURO	AL. INDEFINIDO	EIXO	GUIA
ALVENARIA	MADERA	LATE OU COBERT.	CAIXA DE INSPEÇÃO
TELEFONE PÚBLICO	CURVAS DE NÍVEL	PONTO DE DÍVISA	ARVORE
CERCA DE MADEIRA	EST. LEVANTAMENTO	CERCA VIVA	CERCA DE ARAME
CAMINHO	BARRANCO	REF. DE NÍVEL	LIM. VEGETAÇÃO
ÁREA ALAGADICA	CURSO D'ÁGUA	PONTO SONDADEM	ALTA TENSÃO
PONTE	ROCHA	LAGOA	ÁREA

NOTA

REF. PLANIMÉTRICA: COORDENADAS TOPOGRÁFICAS, ORIGEM PROCESSAMENTO POR PONTO PRECISO (P.P.P.) DO IBGE N=7.395.909,1856m E=333.443,6476m UTM - SIRGAS 2000
REF. ALTIMÉTRICA: RIM168AC, LOCALIZADA NA BASE DO MONUMENTO AO IMIGRANTE LADO DIREITO DA PRAÇA DA LOREJA, MATRIZ DE SÃO BENEDITO-COTA=439,712-IBGE.

TÍTULO LEVANTAMENTO PLANIALTIMÉTRICO E CADASTRAL		Nº FOLHA
NOME DO EMPREENDIMENTO:		
NOME DO PROPRIETÁRIO:		
ENDEREÇO COMPLETO:		
ESCALA GRÁFICA 0 10 20 30 (m)	ESCALA NOMINAL 1:1000	DATA JAN/2019
SITUAÇÃO SEM ESCALA 		MATRÍCULA
QUADRO DE ÁREAS		PROPRIETÁRIO
Vide Projeto Urbanístico		NOME: CPF/RG OU CNPJ:
AUTOR DO PROJETO		NOME E TÍTULO PROFISSIONAL: Nº DO REGISTRO PROFISSIONAL: ART/RRT Nº:
RESPONSÁVEL TÉCNICO		NOME E TÍTULO PROFISSIONAL: Nº DO REGISTRO PROFISSIONAL: ART/RRT Nº:
APROVAÇÃO PREFEITURA		